



## **SERVIZIO DI SPARGIMENTO DEL SALE**

**Stagioni invernali  
2019/2020 e 2020/2021**



## **RELAZIONE**

Teramo, 27 settembre 2019

Il Responsabile Unico del Procedimento

**IL DIRIGENTE**  
Arch. Danilo Antonio CRESCIA

# PIANO SPARGIMENTO SALE 2019/2020 e 2020/2021

## Premessa

*La Provincia di Teramo gestisce (2019) circa 1.500 km di strade*



Il territorio si estende, in un arco di 50 km di distanza, dai 0 m s.l.m. della Costa Adriatica sino ai 2.912 m s.l.m. del Corno Grande.

La costa e la zona a ridosso del mare è subito coronata dalla zona collinare che evolve nella catena dei monti della Laga a Nord e nel massiccio del Gran Sasso poco più a Sud.

La catena dei Monti della Laga, corre lungo il confine tra l'Abruzzo, le Marche e il Lazio a cavallo tra le province dell'Aquila, Teramo, Ascoli Piceno e Rieti, per la lunghezza complessiva di 24 km.

Il massiccio del Gran Sasso misura circa 50 km in lunghezza e 15 km in larghezza con un perimetro di circa 130 km e si estende dal Passo delle Capannelle a nord-ovest e alle Gole di Popoli a sud-est.

Nella zona di Atri, poi, sono diffusi i calanchi, un fenomeno geomorfologico erosivo provocato dall'acqua, tipico del clima mediterraneo.

Su questa "particolare" realtà geomorfologica si snoda l'intera rete stradale di competenza Provinciale, che oltre a collegare le zone di particolare pregio turistico sia sulla costa che sulla vetta degli Appennini, **deve garantire l'accessibilità ai comuni capoluoghi e alle numerose frazioni, ubicate in situazioni impervie sia da un punto di vista geologico che geografico.**

La rete viaria è suddivisa in n. 4 nuclei stradali:

# RETE STRADE PROVINCIALI TERAMO - 1° NUCLEO

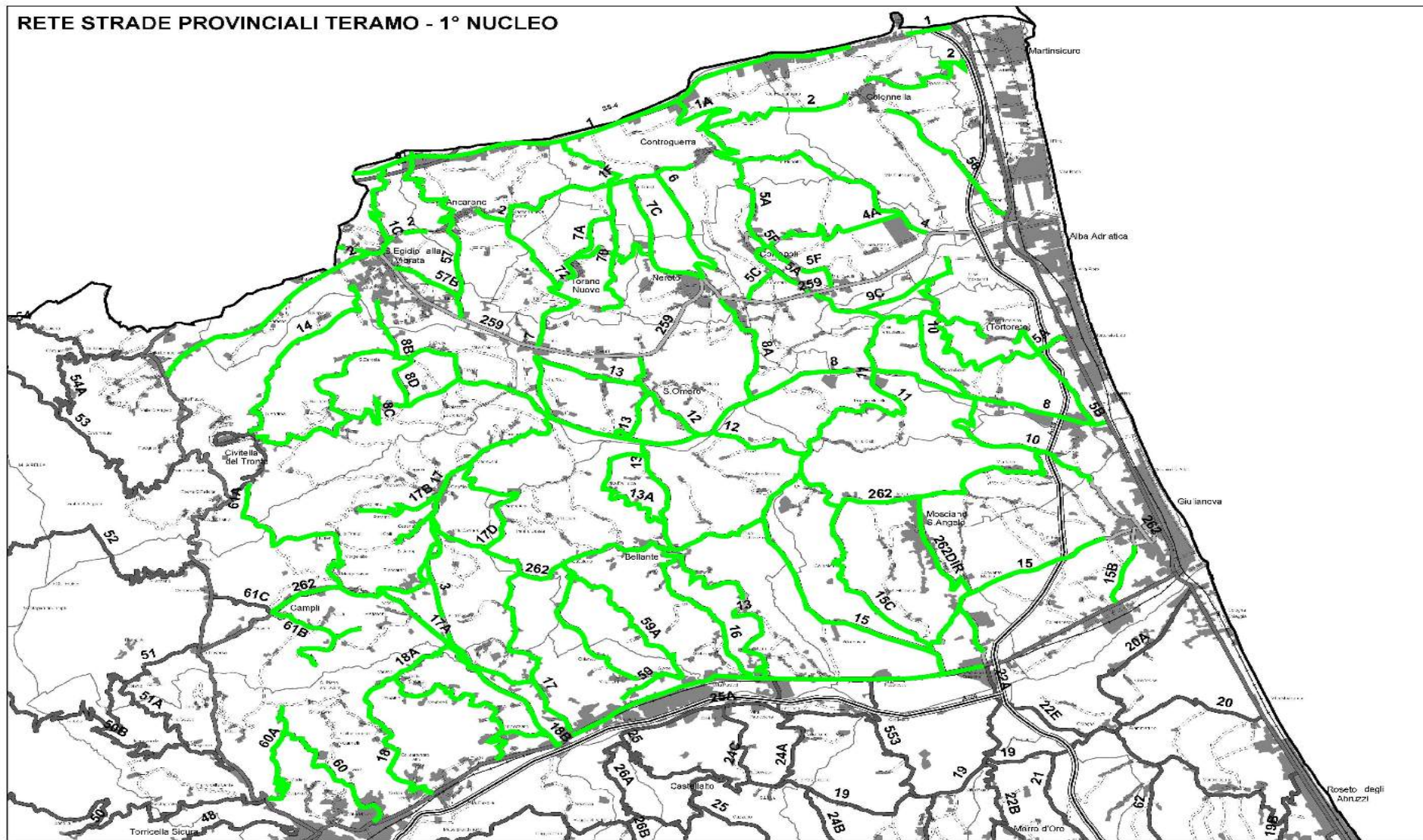

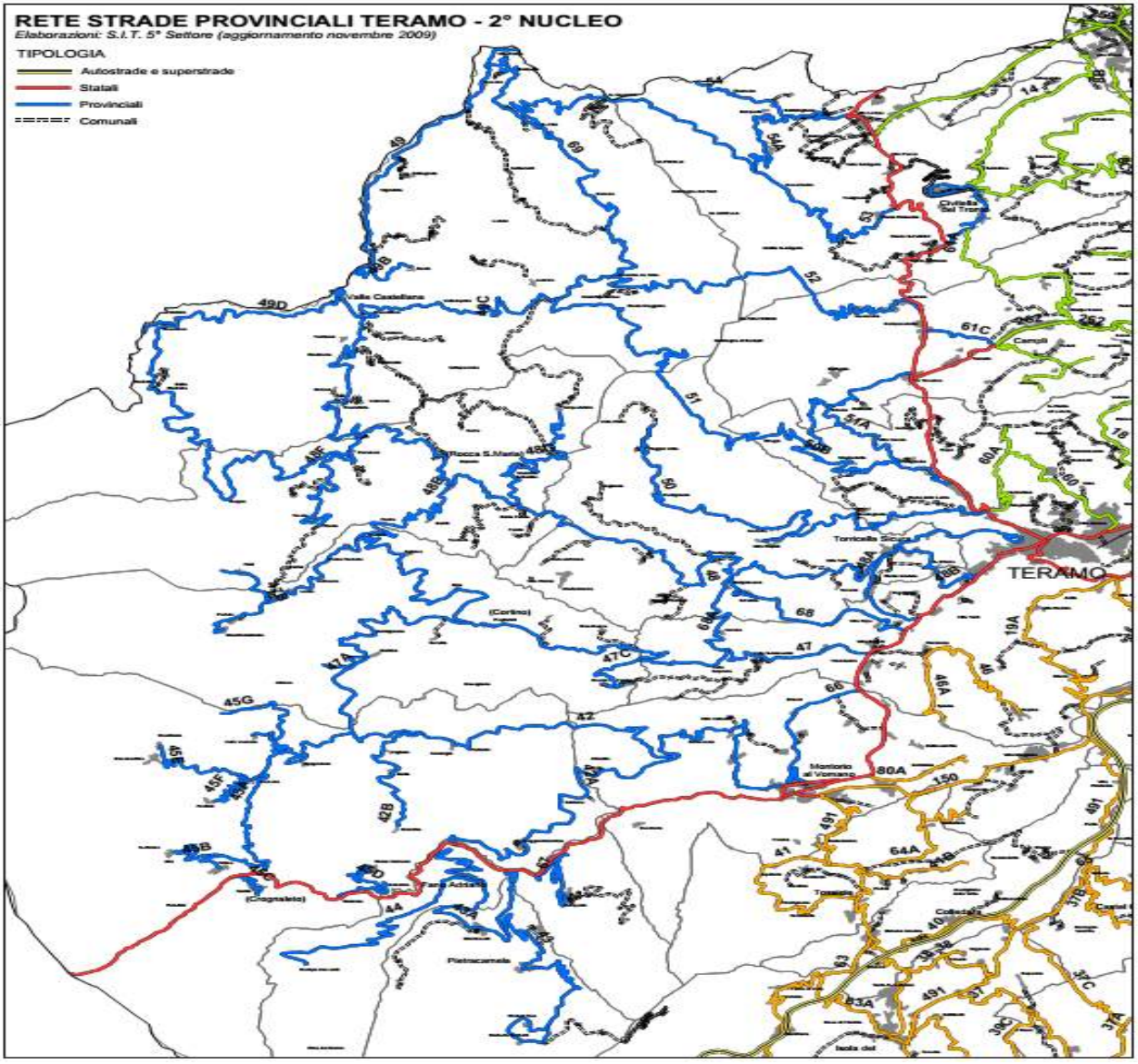

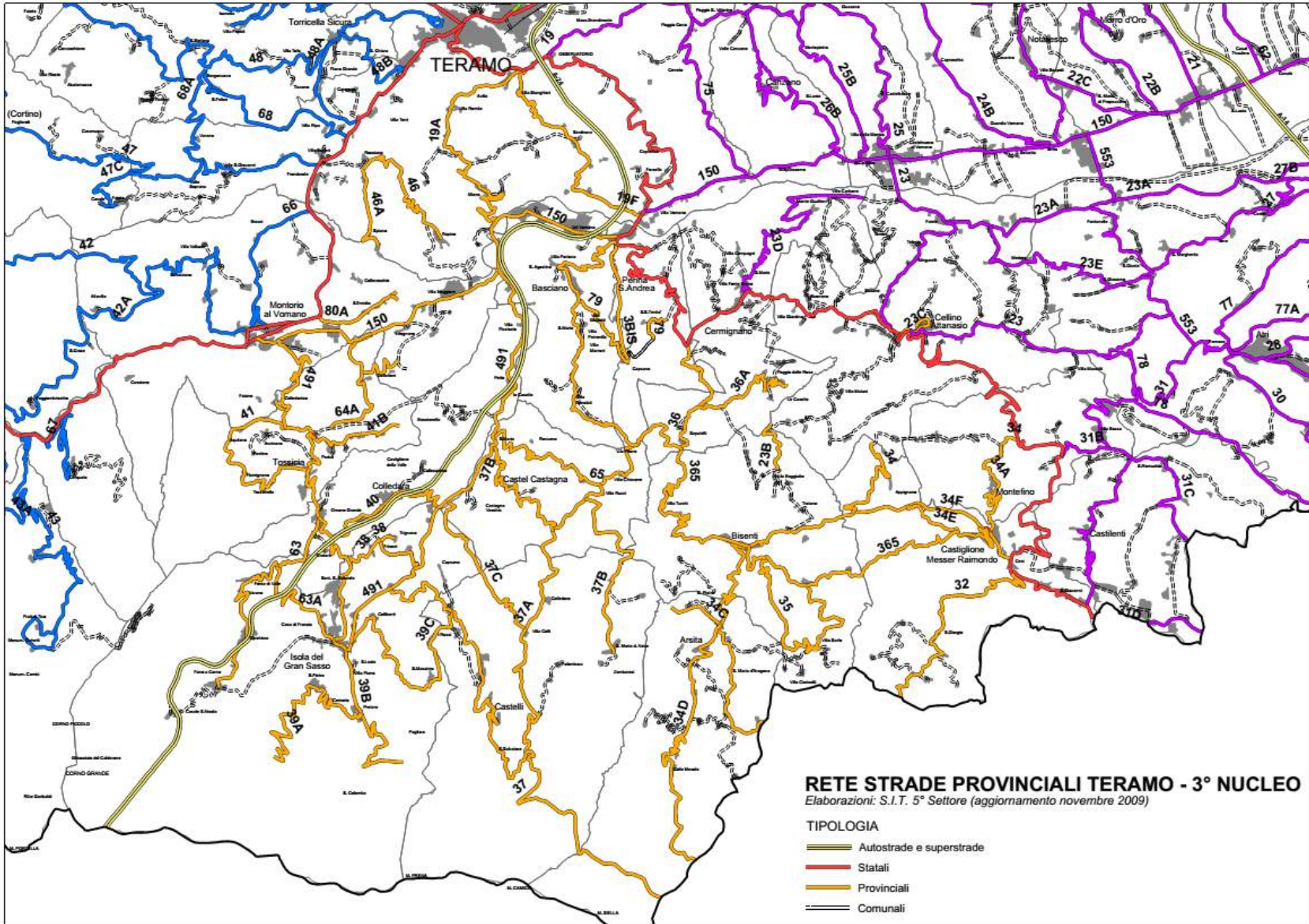





**RETE STRADE PROVINCIALI TERAMO - 3° NUCLEO**

Elaborazioni: S.I.T. 5° Settore (aggiornamento novembre 2009)

**TIPOLOGIA**

-  Autostrade e superstrade
-  Statali
-  Provinciali
-  Comunali

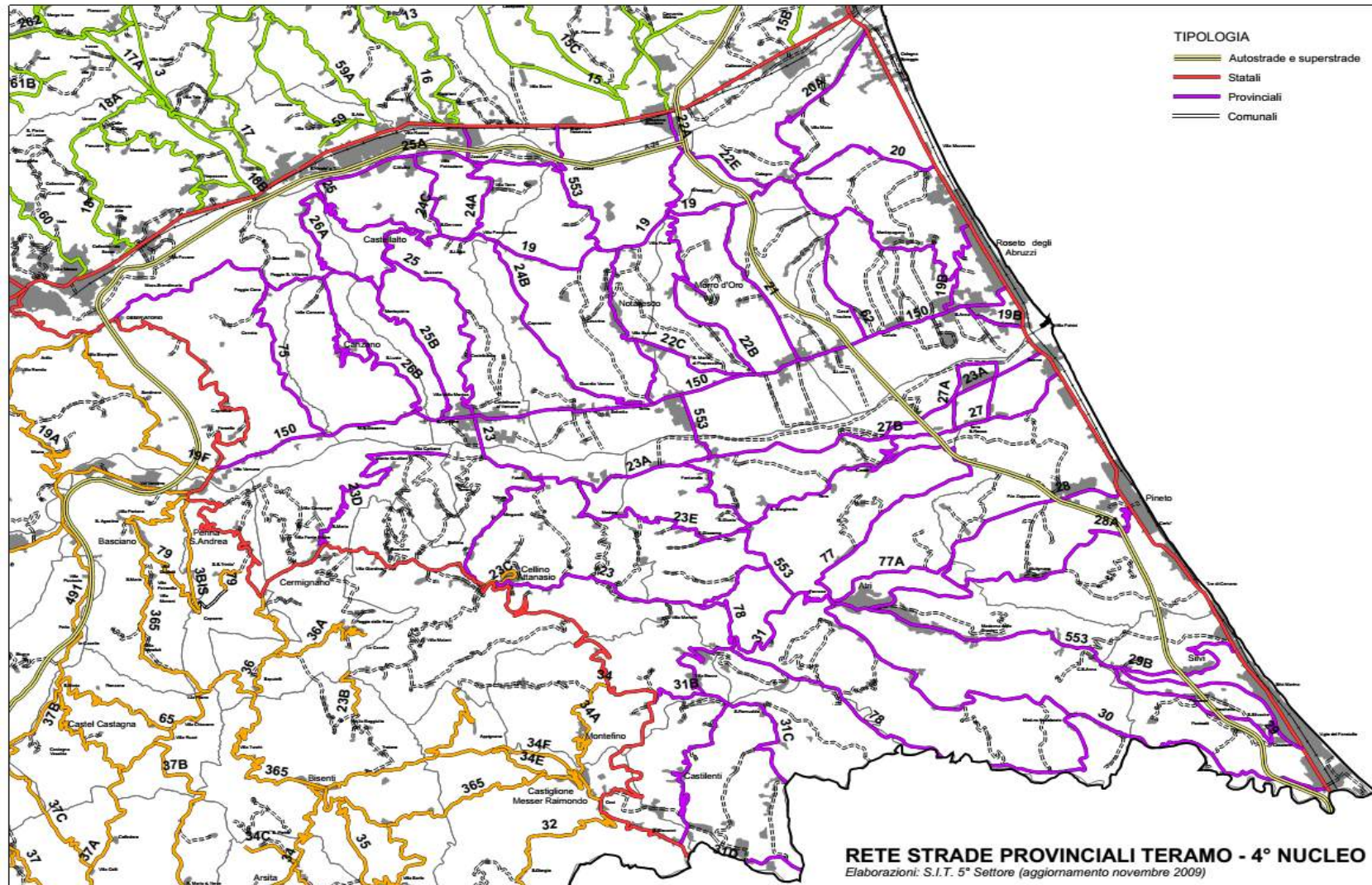

## **Piano Neve per le stagioni invernali 2019/2020 e 2020/2021**

Per far fronte agli eventi nevosi ed assicurare per quanto possibile la transitabilità invernale sulla rete stradale di competenza, e con l'intento di diminuire i disagi alla circolazione stradale ed eseguire in tempi brevi lo sgombero neve e il disgelo stradale, la Provincia di Teramo ha, con Provvedimento Dirigenziale n.            del            ha approvato una perizia di spesa per il Servizio di sgombero neve per le stagioni invernali 2019/2020 e 2020/2021.

La perizia è stata redatta sulla base dei risultati e dei costi sostenuti per l'esecuzione del servizio di sgombero neve nelle passate stagioni invernali.

La rete stradale, oggetto di perizia, è stata distinta in n. 43 comprensori individuati secondo le necessità espresse dai responsabili dei Nuclei sulla base delle diverse esigenze territoriali, dei mezzi e del personale disponibile:

### **Comprensori:**

#### **Modalità di esecuzione del servizio spargimento sale**

Sui mezzi richiesti per l'esecuzione del servizio di spargimento sale l'Ente ha provveduto al montaggio di apparecchiature per il rilevamento posizionale mediante sistema G.P.S., il sistema prevede il collegamento di un apparecchio trasmettente all'impianto elettrico del mezzo.

Il servizio di spargimento sale deve ritenersi servizio pubblico quindi, per nessuna ragione, potrà essere sospeso ed abbandonato.

Nel Capitolato d'Oneri, approvato con la Perizia di spesa per l'affidamento del servizio, sono indicate anche le **modalità di esecuzione del servizio** stesso che tra l'altro prevedono:

**I mezzi offerti in sede di affidamento sono tutti esclusivamente a disposizione per il servizio di sgombero neve nel comprensorio stradale aggiudicato, ricoverati ad una distanza massima di 10 Km dalle SS.PP. del comprensorio, in assetto da lavoro con spargitori montati.**

<b>ELENCO DEI COMPENSORI STRADALI INDIVIDUATI.</b>	<b>COMUNI INTERESSATI</b>
<b>2° NUCLEO</b>	
PRATI DI TIVO	Pietracamela
PRATO SELVA	Fano Adriano
SAN GIACOMO	Civitella del Tronto, Valle Castellana
VALLE CASTELLANA	Valle Castellana
MACCHIA DA SOLE	Civitella del Tronto, Valle Castellana
TOTTEA	Crognaleto
CESACASTINA	Crognaleto
COLLEBIGLIANO - CIVITELLA DEL TRONTO	Civitella del Tronto
POGGIO UMBRICCHIO	Montorio al Vomano, Crognaleto
BORGONOVO - SPIANO	Torricella Sicura, Teramo
PADULA	Cortino
CORTINO	Cortino
SAN GIORGIO	Montorio al Vomano, Crognaleto
CEPPO	Rocca Santa Maria, Valle Castellana
ROCCA SANTA MARIA	Rocca Santa Maria
MAGNANELLA	Teramo, Torricella Sicura, Campli
ROCCA SANTA MARIA 2	Rocca Santa Maria, Torricella Sicura
<b>3° NUCLEO</b>	
CASTELLI	Castelli, Isola del Gran Sasso d'Italia
ISOLA DEL G.S.	Isola del Gran Sasso d'Italia
ARSITA	Arsita, Bisenti
S.P. n° 365 -SAPUTELLI	Basciano, Bisenti, Cermignano, Penna Sant'Andrea
CASTEL CASTAGNA	Castel Castagna, Castelli, Penna Sant'Andrea
CASTIGLIONE M.R.	Castiglione Messer Raimondo, Bisenti, Montefino
MIANO - CAPSANO	Teramo, Basciano, Penna Sant'Andrea
TOSSICIA	Tossicia
<b>4° NUCLEO</b>	
CASTELLALTO	Castellalto, Notaresco
NOTARESCO	Notaresco, Morro D'Oro, Roseto degli Abruzzi
POGGIO CONO - CANZANO	Castellalto, Canzano, Teramo
MONTEPAGANO	Roseto degli Abruzzi
CASTILENTI	Castilenti, Montefino, Atri
CELLINO ATTANASIO	Cellino Attanasio, Cermignano, Atri
CASOLI	Atri
ATRI - Ospedale - Uscita A24	Atri, Pineto
SILVI	Atri, Silvi
<b>1° NUCLEO</b>	
CIVITELLA DEL TRONTO	Civitella del Tronto, Sant'Egidio alla Vibrata
CAMPLI	Civitella del Tronto, Campli, Bellante
NEPEZZANO	Teramo
SANT'ONOFRIO	Campli, Bellante
SANT'EGIDIO	Sant'Egidio alla Vibrata, Ancarano, Torano Nuovo
CONTROGUERRA - COLONNELLA	Controguerra, Colonnella, Nereto, Corropoli
TORANO NUOVO	Torano Nuovo, Ancarano, Sant'Omero
MOSCIANO S.A. - BELLANTE	Bellante, Mosciano Sant'Angelo, Giulianova
TORTORETO	Tortoreto, Sant'Omero, Corropoli
EX S.S. 80	Teramo, Bellante, Mosciano Sant'Angelo



**COMPENSORIO STRADALE PER SPARGIMENTO SALE N° 1  
"TRONTO - SALINELLO"**

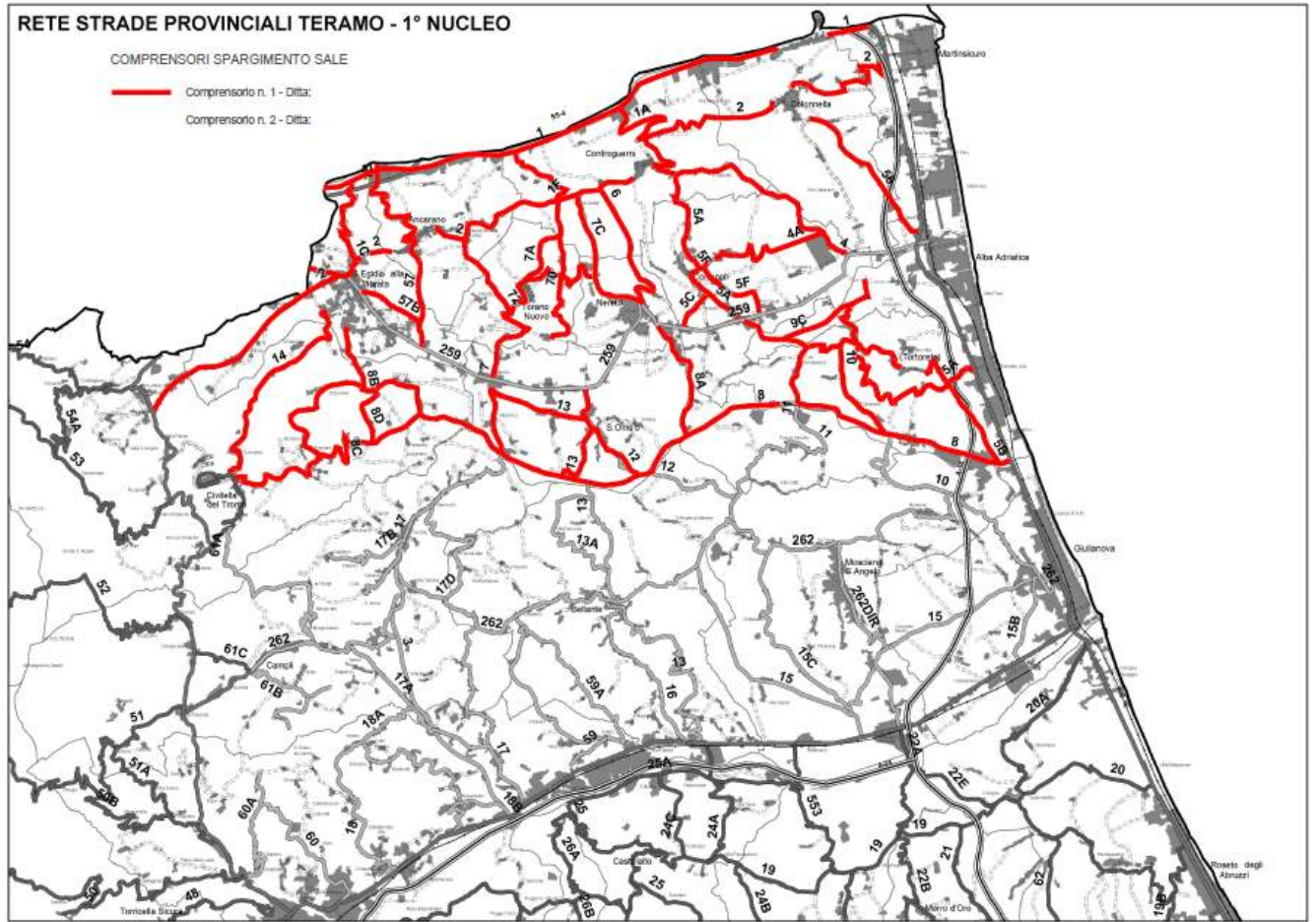

<b>N° 1 "TRONTO - SALINELLO"</b>		
<b>SP N° 1</b>	del Tronto dalla ss 16 al confine ascolano	16+800
<b>SP N° 1/A</b>	allacciamento per Controguerra	3+700
<b>SP N° 1/B</b>	" " per Ancarano	5+200
<b>SP N° 1/C</b>	" " per Sant'Egidio	3+800
<b>SP N° 1/F</b>	allacciamento per Torano Nuovo	2+900
<b>SP N° 2</b>	di Villa Lempa, dalla ss 81 per S'Egidio, Ancarano Controguerra, Colonnella alla ss 16	33+100
<b>SP N° 4</b>	di Gabbiano. Dalla sp n° 5/a di Corropoli alla sp n° 259.	6+500
<b>SP N° 4/A</b>	diramazione per Ravigliano e Corropoli.	5+450
<b>SP N° 5/A</b>	dalla ss 16 a Tortoreto alto a Corropoli e poi a Controguerra (sp n° 2)	16+000
<b>SP N° 5/B</b>	strada dei Colli di Tortoreto e Panoramica	8+600
<b>SP N° 5/C</b>	diramazione del cimitero di Corropoli	1+250
<b>SP N° 5/F</b>	per l'abbazia e Villa Cerulli	3+000
<b>SP N° 6</b>	di San Giovanni	4+400
<b>SP N° 7</b>	dalla sp n° 259 località Garrufo alla sp n° 6 in prossimità di Nereto	8+050
<b>SP N° 7/A</b>	da Torano alla sp n° 2 in prossimità dell'innesto della sp n° 1/f	2+950
<b>SP N° 7/C</b>	da Nereto alla sp n° 2	4+300
<b>SP N° 8</b>	dalla ss16 per Villa Ricci, Ponzano, Civitella del T.	29+200
<b>SP N° 8/A</b>	allacciamento per Nereto (Lago Verde)	3+100
<b>SP N° 8/B</b>	allacciamento per Sant' Egidio	3+800
<b>SP N° 8/C</b>	allacciamento per Favale, Casette, Ponzano	4+500
<b>SP N° 8/D</b>	allacciamento per Tivolacci e Galiffa	1+500

SP N° 9/C	strada Salara	5+300
SP N° 10	Cavatassi da sp 8 a sp 5a	4+800
SP N° 11	Terrabianca da sp 8 a sp 5a	2+000
SP N° 12	di S. Omero. Dalla sp 259 per S. Omero alla sp 8	6+000
SP N° 13	dalla sp 8 a sp 17 Villa Ricci	6+000
SP N° 14	di S.Reparata da S.Egidio a Civitella	8+750
SP N° 17	da innesto sp 8 a garrufo	2+200
SP N° 56	della Civita. Da Colonnella alla ss 16	9+800
SP N° 57	DI Villa Rozzi.dalla sp 259 ad Ancarano	3+350
SP N° 57/B	diramazione Casette Sant'Egidio	2+050
SP N° 70	di Villa Fiore. Dalla sp n° 7/a per Villa Fiore, bivio sp 7, Flaio, a Campodino	4+550
SP N° 72	di Villa Santa Maria. Dalla sp 7 di Torano per Villa Santa Maria alla sp 2	2+750
<b>TOTALE km.</b>		<b>225+650</b>

**COMPENSORIO STRADALE PER SPARGIMENTO SALE N° 2  
"SALINELLO - TORDINO"**

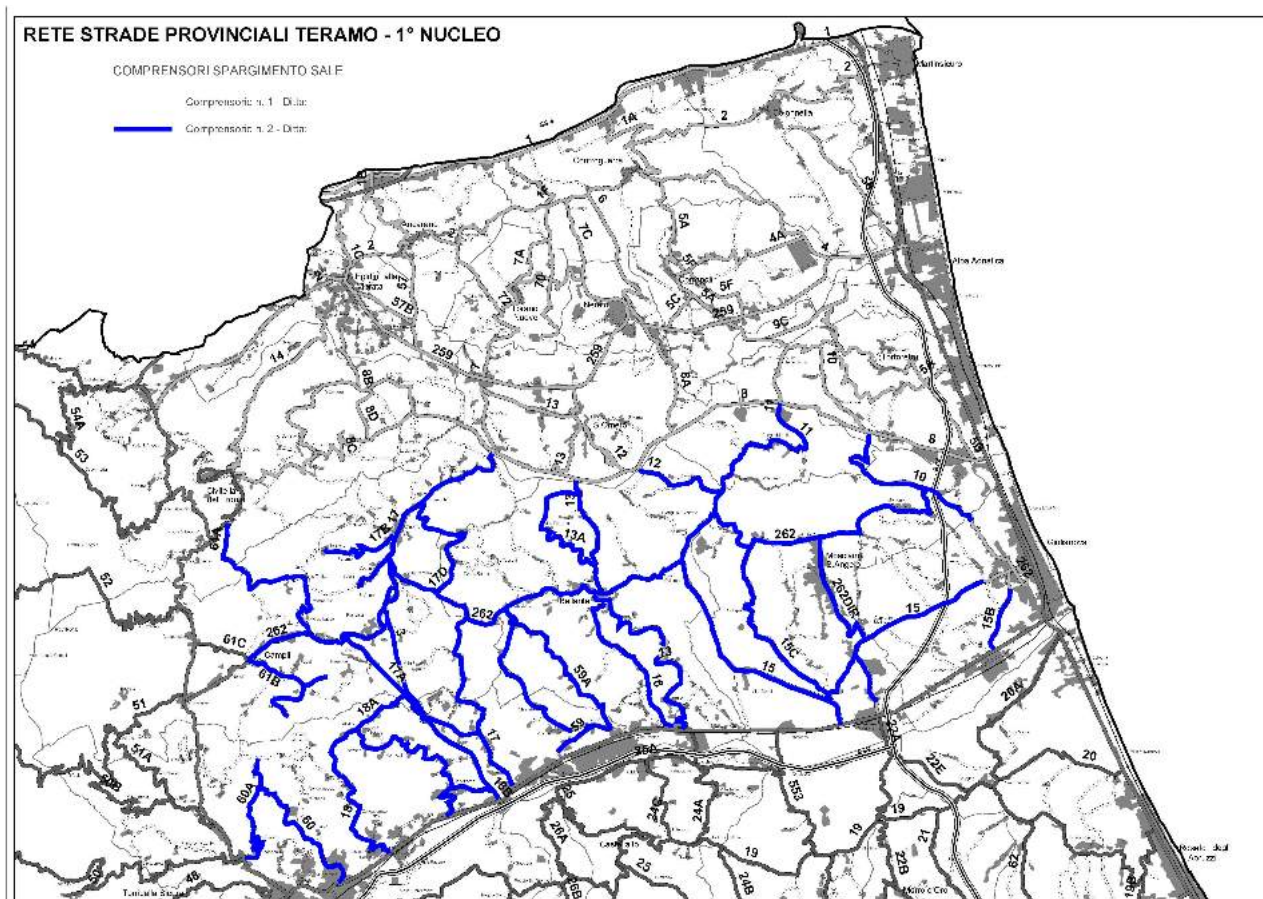

<b>N° 2 "SALINELLO - TORDINO"</b>		
SP N° 10	Villa Maggi da sp 8 a sp 262	4+200
SP N° 11	Poggio Morello da sp 8 a sp 262	5+500
SP N° 12	dalla sp 8, alla sp 11	3+000
SP N° 13	dalla ss 80 per Bellante, alla sp 8	11+700
SP N° 13/A	diramazione per Villa De Luca e S. Arcangelo	5+000
SP N° 15	da Giulianova, Convento, sp 262diramazione Zoccolanti, diramazione ss 80	15+100
SP N° 15/B	diramazione per la Cupa e via Montello	1+800
SP N° 15/C	diramazione per Colle Pietro	5+900

SP N° 16	di San Mauro. Dalla ss 80 a Bellante	5+200
SP N° 17	di Fonte a Collina. Dalla ss 80 presso San Nicolò alla sp 262 e da Sant'Onofrio fino alla sp 8	12+200
SP N° 17/A	dalla sp 17 presso Villa Falchini, per Pagannoni alla sp 259	5+600
SP N° 17/B	da S.Onofro a Paterno e Galliano	2+900
SP N° 17/C	per Cesenà	2+000
SP N° 17/D	diramazione per Penna Alta e Penna Bassa	4+800
SP N° 3	da ex ss80 a Floriano	11+500
SP N° 18	di Nepezzano. Dalla ss 80 per Colleminuccio, Varano ,Nepezzano, Piano D'Accio, ss 80	13+700
SP N° 18/A	diramazione per Fonte Cucci	2+500
SP N° 18/B	diramazione per Villa Schiavoni	0+500
SP N° 59	di Chiareto. Dalla sp 17 alla sp 262 e diramazione Nucleo Industriale	6+400
SP N° 59/A	di Saccoccia. Da Saccoccia alla sp 59	5+300
SP N° 60	di Villa Mosca. Dalla ss 80 per Villa Mosca, Castrogno fino strada comunale	4+100
SP N° 60/A	diramazione per Scapriano. Dalla ss 81 alla sp 60	3+000
SP N° 61/A	tratto sp 262, Morge, Fichieri, sp 8	8+700
SP N° 61/B	tratto Paduli,Campiglio, Masseri	4+500
SP N° 262	dalla ss 81 presso Campli, per Bellante, Mosciano, Giulianova	30+900
SP N° 262/dir	dalla sp 262 per Mosciano alla ss 80 presso casello A14	6+000
	<b>TOTALE km.</b>	<b>182+000</b>

**COMPENSORIO STRADALE PER SPARGIMENTO SALE N° 3  
"ROCCA SANTA MARIA"**

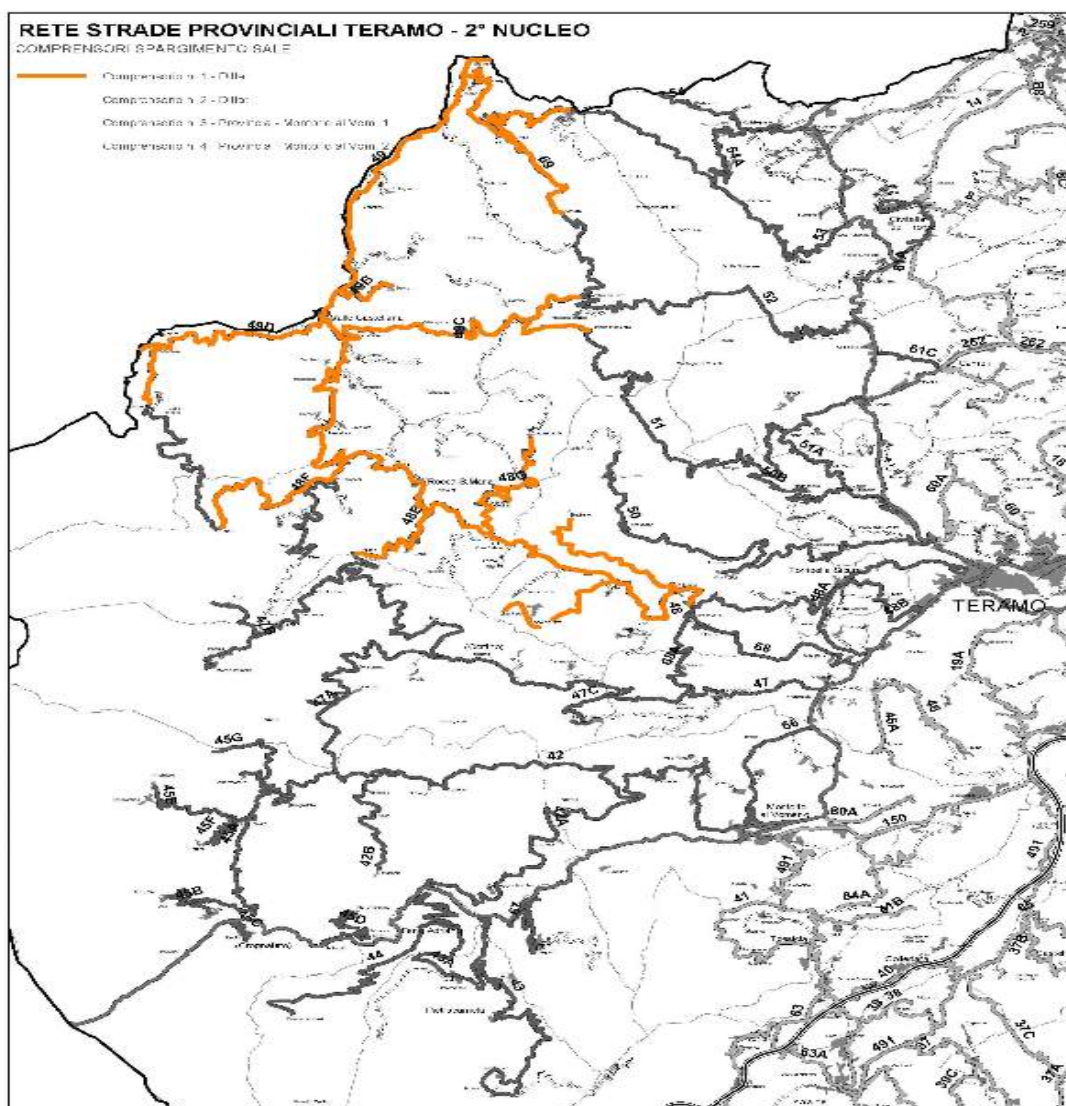

**Elenco SS.PP. ricomprese nel comprensorio stradale n. 3 – ROCCA SANTA MARIA**

S.P. n. 48 del Bosco Martese da bivio Borgonovo a Ceppo	km. 24+700
S.P. n. 48 del Bosco Martese da Pietralta a confine Ascoli Piceno	km. 5+000
S.P. n. 48/D di Abetemozzo	km. 6+300
S.P. n. 48/C di Magliano	km. 7+400
S.P. n. 48/G di Acquaratola	km. 10+500
S.P. n. 48/E di Fiume	km. 5+300
S.P. n. 48/F di Tevere-Riano	km. 6+200
S.P. n. 49 di Valle Castellana	km. 22+400
S.P. n. 49/B di Basto	km. 4+000
S.P. n. 49/D di Morrice	km. 5+500
S.P. n. 49/C di Valleinquina	km. 10+000
S.P. n. 52 di Macchia da Sole da Macchia da Sole e Leofara	km. 2+600
S.P. n. 51 della Laga da innesto con S.P. n. 52 a Piano Maggiore	km. 2+700
S.P. n. 69 di San Vito, fino a Corano	km. 8+500
S.P. n. 53 delle Casermette da San Vito a San Giacomo	km. 6+600
<b>TOTALE</b>	<b>km. 127+700</b>

**COMPRESORIO STRADALE PER SPARGIMENTO SALE N° 4  
“CIVITELLA DEL TRONTO - CAMPLI”**

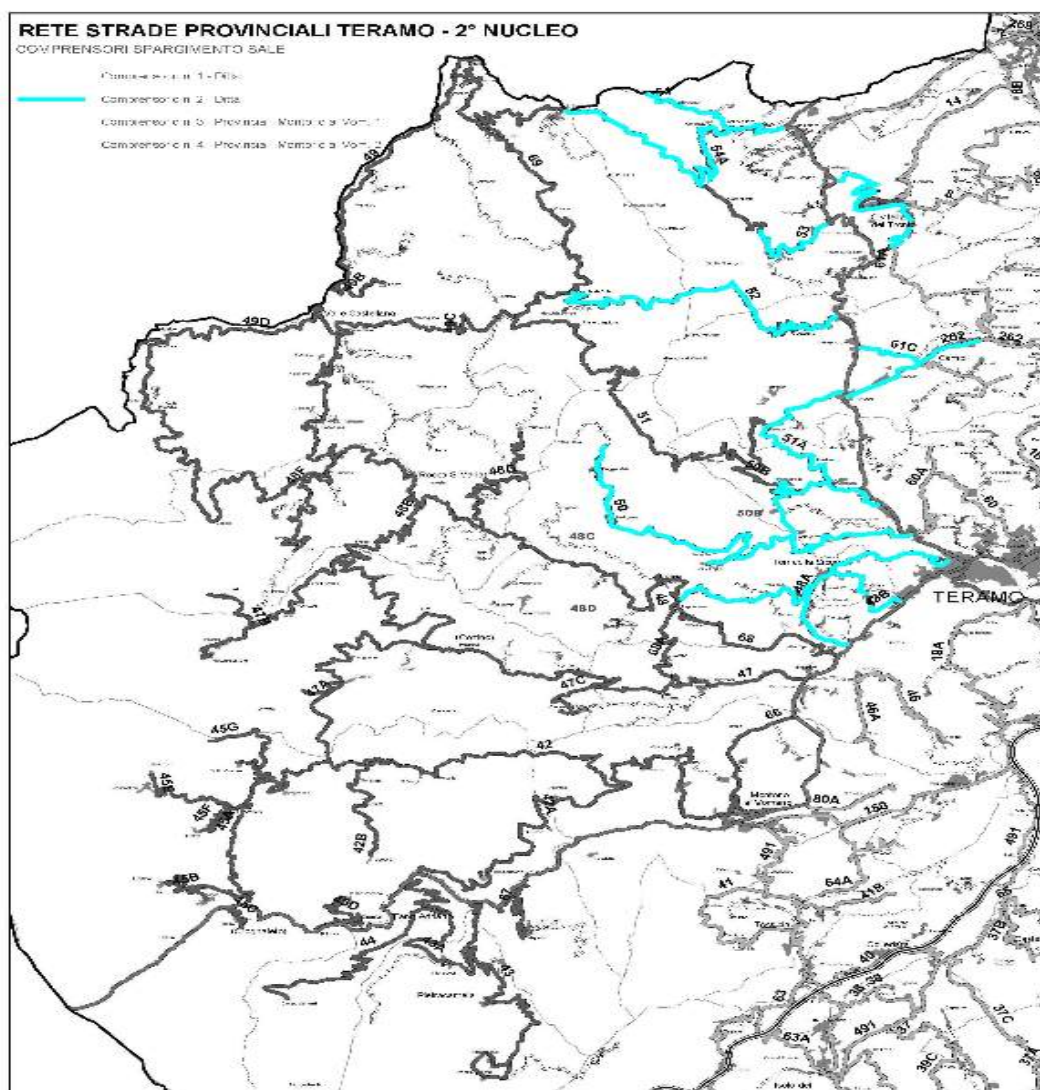

**Elenco SS.PP. ricomprese nel comprensorio stradale n. 4 – CIVITELLA DEL T. / CAMPLI**

S.P. n. 50 di Castagneto	km. 16+300
S.P. n. 50/B di Colle Caruno, fino all'abitato di Magnanella	km. 8+200
S.P. n. 51 della Laga, fino all'abitato di Roiano	km. 2+800
S.P. n. 51/A di Villa Gesso	km. 4+200
S.P. n. 262 fino al cimitero di Campli	km. 4+200
S.P. n. 61/C di Campovalano	km. 2+700
S.P. n. 52 di Macchia da Sole	km. 16+000
S.P. n. 53 della Montagna dei Fiori, fino all'abitato di Ripe	km. 3+000
S.P. n. 53 della Montagna dei Fiori, da innesto con S.P. n. 54/A in località Casermette a San Giacomo	km. 5+200
S.P. n. 54 di Gabbiano	km. 5+400
S.P. n. 54/A di Cerqueto	km. 4+200
S.P. 8 di Civitella, tratto dalla S.S. n. 81 a località Santa Maria dei Lumi	Km. 3+000
S.P. 14 di Santa Reparata, tratto da Santa Maria dei Lumi a S.S. n. 81	Km. 5+300
S.P. n. 48 del Bosco Martese da teramo a bivio Borgonovo	Km. 9+600
S.P. n. 48/A di Piano Grande	Km. 3+300
S.P. n. 48/B di Santa Chiara	Km. 3+800
<b>TOTALE</b>	<b>km. 97+200</b>

**COMPENSORIO STRADALE PER SPARGIMENTO SALE N° 5  
"3° NUCLEO STRADALE"**

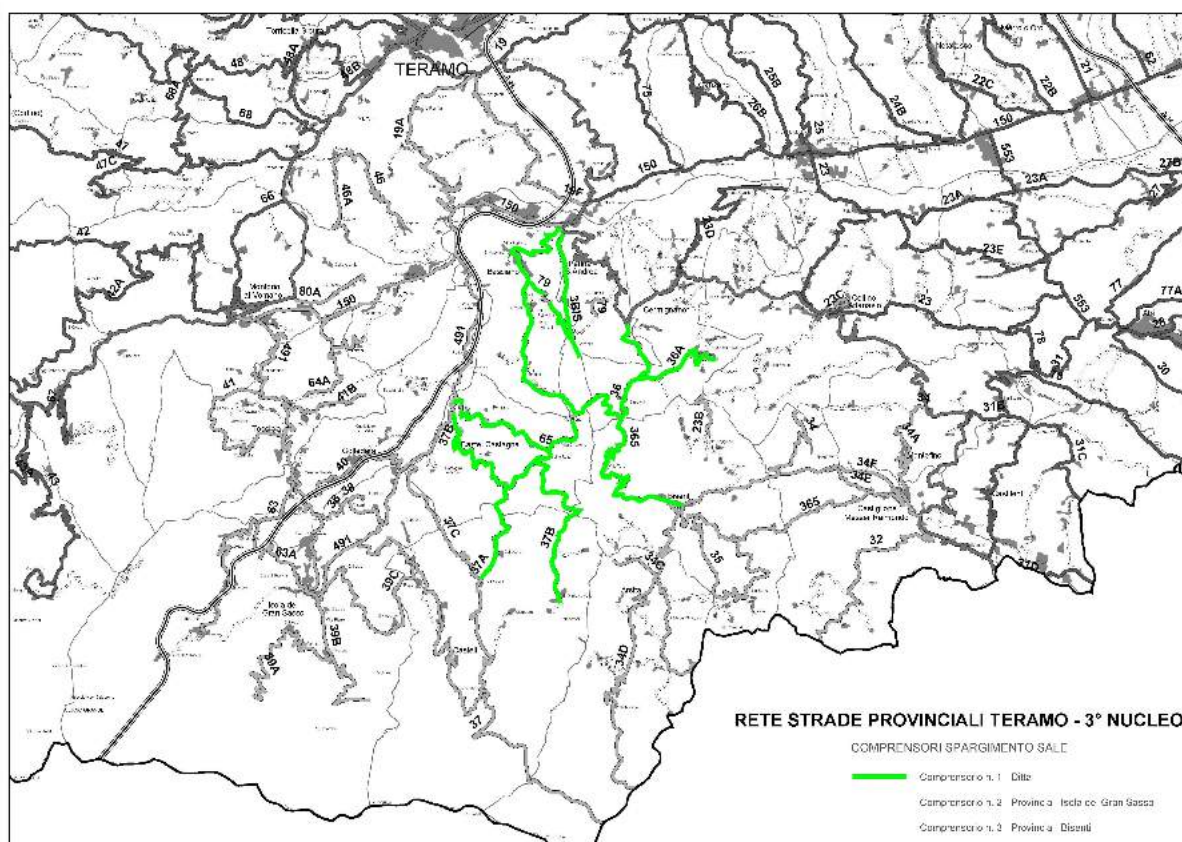

Elenco SS.PP.	KM.
3/bis PEDEMONTANA :dalla S.S. n.81 alla S.C per Capsano	2+500
36 SAPUTELLI : dalla S.P.n.365 di Bisenti alla S.S. n° 81	4+815
36/A di POGGIO delle ROSE: dalla S.P. n.36 fino all'abit. di Poggio delle	4+200
37/B di CASTEL CASTAGNA : dalla S.P. n.491 alla S.P. n.37/A del Pilone	6+040
37/A del PILONE : dalla S.P.n.365 alla S.P.n.37 di Castelli	13+300
65 di RONZANO: dalla S.P. n.491 alla S.P. n. 37/a del Pilone	6+350
79 di CAPSANO: dalla S.P.n. 365 alla S.S. n.81	3+000
365 di BISENTI. dalla S.S. n.81 fino all'abitato di Bisenti	24+600
<b>TOTALE KM.</b>	<b>64+805</b>

**COMPENSORIO STRADALE PER SPARGIMENTO SALE N° 6  
"NOTARESCO"**

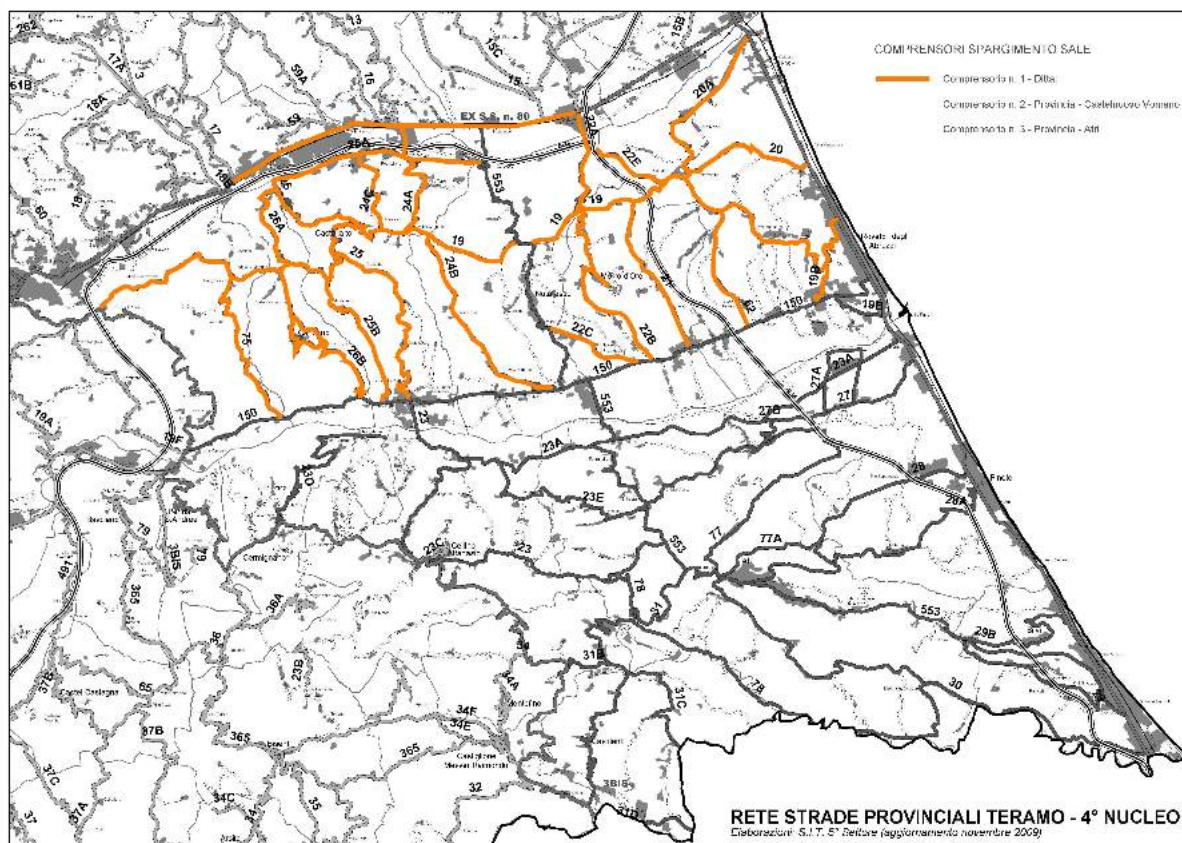

<b>SP N° 19</b>	della Specola. Dalla ss 81 per Castellalto, Notaresco, Roseto alla ss16	<b>34.000</b>
<b>SP N° 19/B</b>	diramazione per Voltarrostro alla sp 150	1.446
<b>SP N° 20</b>	Borsacchio	4.600
<b>SP N° 20/A</b>	da Cologna spiaggia a Cologna paese	6.500
<b>SP N° 21</b>	dei Cavalieri. Dalla sp 19 alla sp 150	5.400
<b>SP N° 22/A</b>	tratto ss 80 per Grasciano alla sp 19	3.000
<b>SP N° 22/B</b>	tratto sp 19, Morro D'Oro, sp 150	7.100
<b>SP N° 22/C</b>	del convento di Propezzano misurata nel tracciato della variante	3.300
<b>SP N° 22/E</b>	diramazione per Cologna paese ( Fosso Corno)	3.000
<b>SP N° 24/A</b>	dalla ss 80 per Villa Zaccheo, Villa Torre alla sp n° 19 della Specola	5.300
<b>SP N° 24/B</b>	dalla sp 19 della Specola per Capracchia, Guardia Vomano alla ss 150	7.700
<b>SP N° 24/C</b>	del Nucleo Industriale	3.000

<b>SP N° 25</b>	di Castellalto. Dalla sp 26 presso S.Nicolò, per Castellalto, Castelbasso, alla sp 150	12.811
<b>SP N° 25/A</b>	diramazione dalla sp 26 per Casemolino, Villa Zaccheo, Cordesco sp 553	7.100
<b>SP N° 25/B</b>	dalla sp 19 per località Feudo di Castellalto fino alla sp 150	5.500
<b>SP N° 26/A</b>	di Canzano. Dalla ss 80 presso S. Nicolò alla sp 19 (località Sodere)	5.200
<b>SP N° 26/B</b>	dalla sp 19 a Canzano fino alla sp 150	8.900
<b>SP N° 26/C</b>	di Pluvicciano	1.350
<b>SP N° 62</b>	di Casal Thaulero. Dalla sp 150 - Casal Thaulero, sp 19	4.500
<b>SP N° 75</b>	di Poggio Cono. Dalla sp 150 per Poggio Cono sp 19, Secciola, Zaraca, fino al fiume Tordino	6.600
<b>EX S.S. 80</b>	da Mosciano stazione a S.P. n. 3	12.000
<b>EX S.S. 80</b>	racc. rampa da S.P. n. 17 a rotatoria Centro Commerciale	2.000
	<b>SOMMANO KM.</b>	<b>150.307</b>

**COMPENSORIO STRADALE PER SPARGIMENTO SALE N° 7  
"JOLLY"**

**Questo comprensorio di spargimento del sale è stato creato come supporto ai comprensori gestiti direttamente dalla Provincia con i propri personale e mezzi e che di seguito sono indicati ed evidenziati, se gli stessi dovessero trovarsi in condizione di difficoltà per qualsiasi causa. La ditta aggiudicataria di questo comprensorio sarà attivata direttamente dal Responsabile del Procedimento d'intesa con i Responsabili dei Nuclei interessati e sentito il Dirigente,**

**COMPENSORI STRADALI PER SPARGIMENTO SALE  
CON OPERATORI E MEZZI DELLA PROVINCIA**

**2° NUCLEO STRADALE**

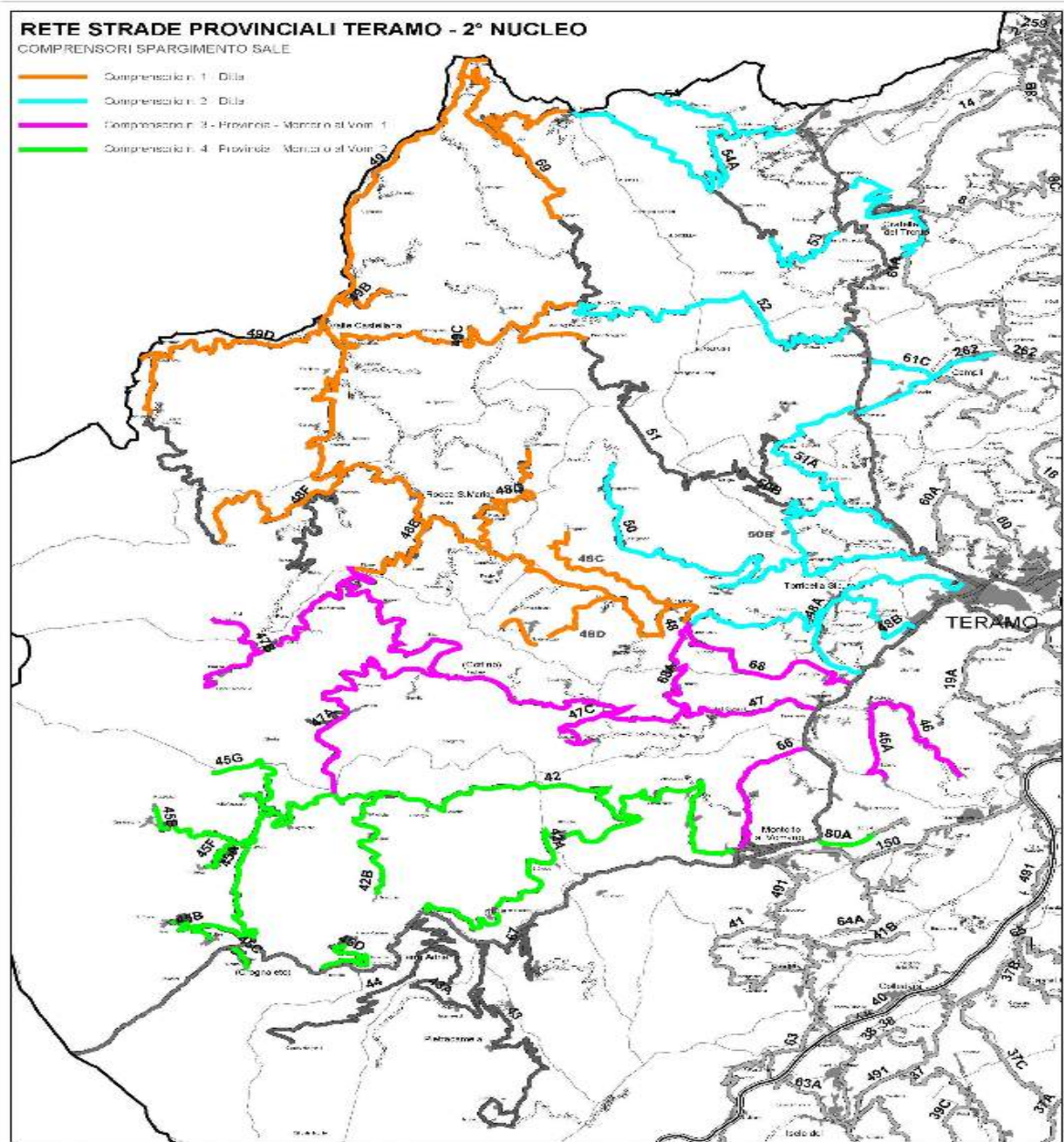



<b>Elenco SS.PP. del Comprensorio MONTORIO AL VOMANO 1</b>		<b>KM.</b>
S.P. n. 46 di Rapino		7+000
S.P. n. 46/A di Spiano		1+800
S.P. n. 47 di Pagliaroli		31+200
S.P. n. 47/A di Cortino		14+500
S.P. n. 47/B di Fioli		1+850
S.P. n. 47/C di Faieto		2+750
S.P. n. 66 di Villa Brozzi		5+750
S.P. n. 68 di Villa Ripa		7+200
S.P. n. 68 /A di Varano		5+250
<b>TOTALE KM.</b>		<b>77+300</b>

<b>Elenco SS.PP. del Comprensorio MONTORIO AL VOMANO 2</b>		<b>KM.</b>
S.P. n. 42 di San Giorgio		20+700
S.P. n. 42/A di Altavilla		10+600
S.P. n. 42/B di Macchia Vomano		5+900
S.P. n. 45/A di Cervaro		8+950
S.P. n. 45/B di Tottea-Alvi		9+500
S.P. n. 45/C di Nerito		1+200
S.P. n. 45/D di Piano Vomano		5+000
S.P. n. 45/E di Cesacastina		5+100
S.P. n. 45/F di Frattoli		3+800
S.P. n. 45/G di Valle Vaccaro		6+850
S.P. n. 80/A di Piane di Collevicchio		2+500
<b>TOTALE KM.</b>		<b>80+100</b>

### 3° NUCLEO STRADALE

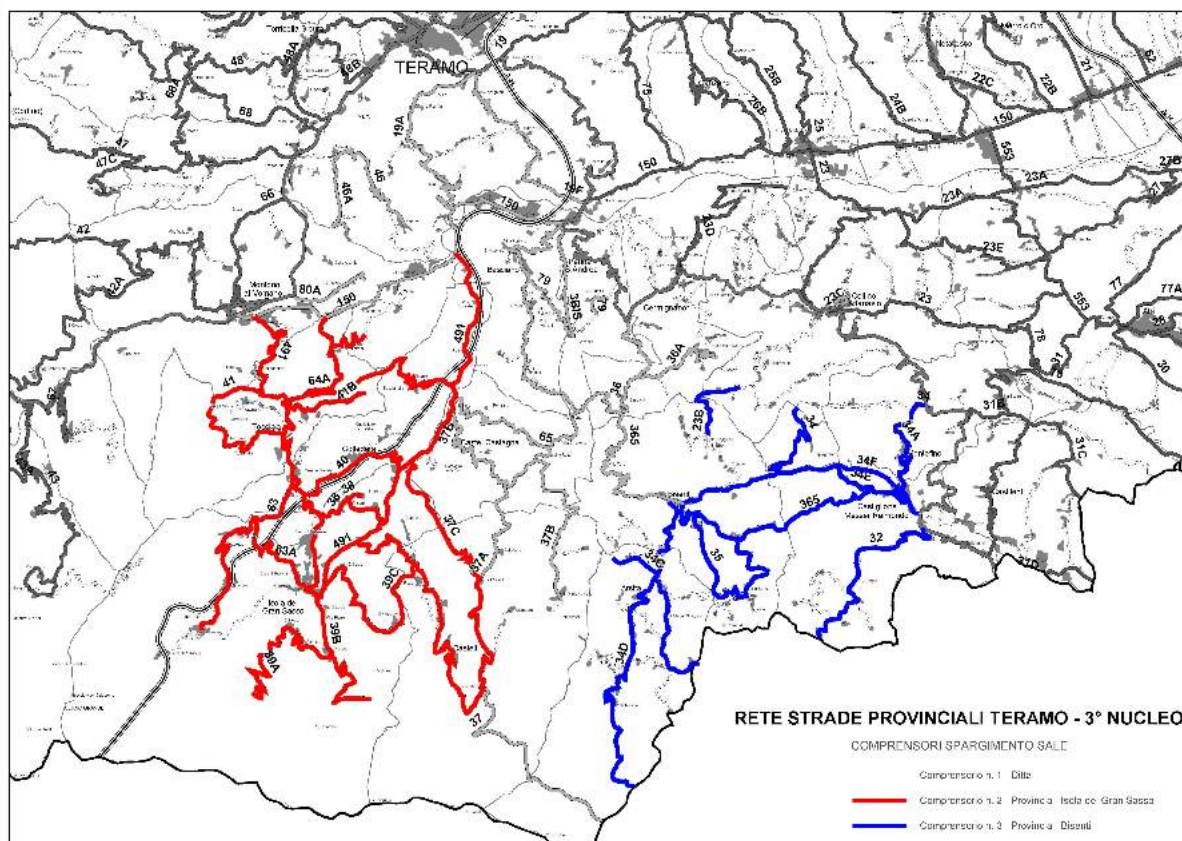

<b>Elenco SS.PP. del Comprensorio ISOLA DEL GRAN SASSO</b>	<b>KM.</b>
S.P. n. 491 di Isola del Gran Sasso	31+200
S.P. n. 37 di Castelli, fino ad innesto con S.P. n. 37/A	14+400
S.P. n. 37/C di Corazzano	5+650
S.P. n. 38 di Trignano	3+850
S.P. n. 39/A+B di san Pietro e diramazione per Pagliara	13+700
S.P. n. 39/C di San Massimo-Villa Rossi	7+800
S.P. n. 40 di Colledara	7+300
S.P. n. 41 di Bascianella	8+300
S.P. n. 63 e 63/A di Forca di Valle	13+350
<b>TOTALE KM.</b>	<b>105+550</b>

<b>Elenco SS.PP. del Comprensorio BISENTI</b>	<b>KM.</b>
S.P. n. 365 di Bisenti, tratto da Bisenti a innesto con S.S. n. 81 a c.da Cesi	12+700
S.P. n. 23/B di Valviano	3+000
S.P. n. 32 di San Giorgio	8+500
S.P. n. 34 di Appignano da confine con Comune di Montefino in loc. Muraglie a confine con provincia di Pescara in loc. Roccafinadamo	21+100
S.P. n. 34/A di Montefino	5+450
S.P. n. 34/C di San Pietro	2+500
S.P. n. 34/D di Collemesole	11+650
S.P. n. 34/E delle Vicenne	2+150
S.P. n. 34/F Fondovalle Fino	4+100
<b>TOTALE KM.</b>	<b>71+150</b>

#### 4° NUCLEO STRADALE

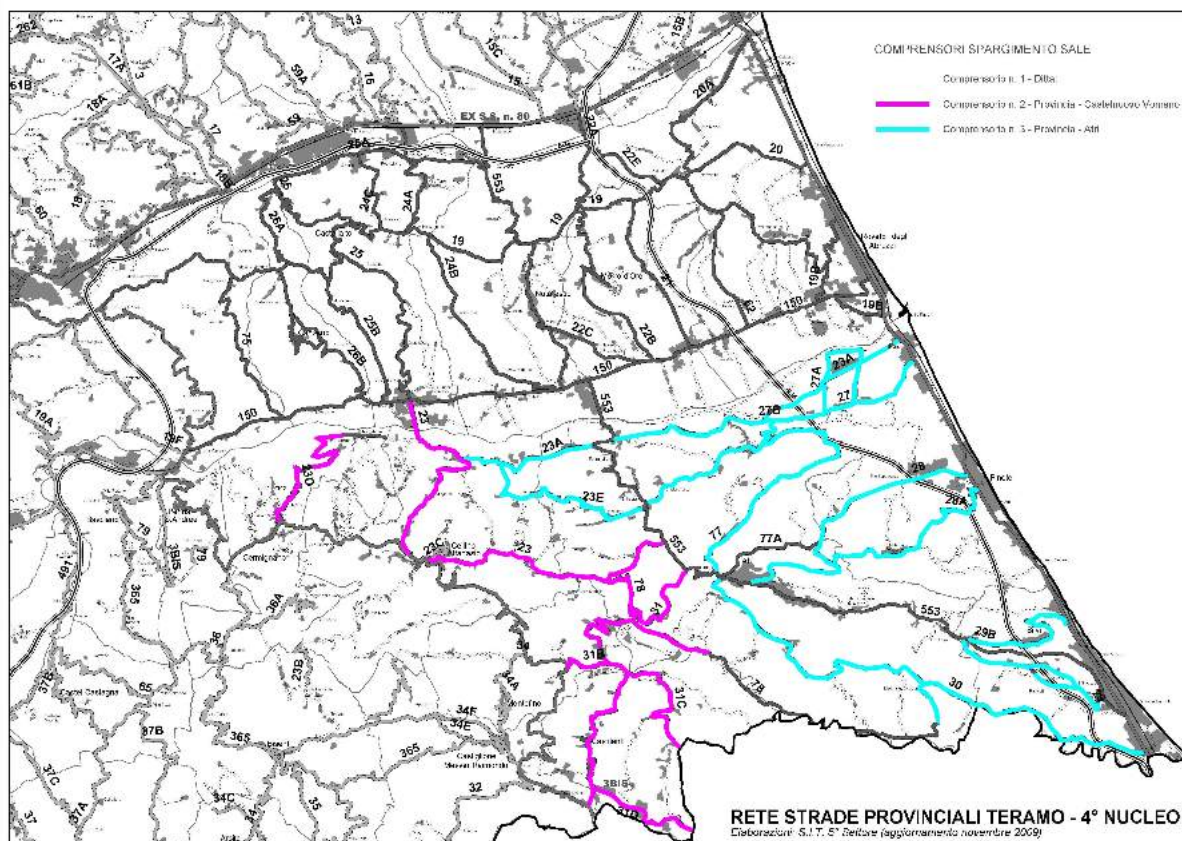

Elenco SS.PP. del Comprensorio CASTELNUOVO VOMANO	KM.
S.P. n. 23 Cellino-Castelnuovo	17+000
S.P. n. 23/D di Montegualtieri	8+600
S.P. n. 31 di Castilenti	13+600
S.P. n. 31/B di Cunetta	3+100
S.P. n. 31/C di Villa San Romualdo	4+500
S.P. n. 3 bis	3+500
S.P. n. 78 di Valle Piomba	3+000
<b>TOTALE KM.</b>	<b>53+300</b>

Elenco SS.PP. del Comprensorio ATRI	KM.
S.P. n. 23/A dello Stampalone	5+600
S.P. n. 23/E di San Giacomo	7+400
S.P. n. 27 di Casoli	12+200
S.P. n. 27/A della Stracca	4+200
S.P. n. 27/B di Fontanelle	5+400
S.P. n. 28 Atri-Pineto	10+200
S.P. n. 28/A di Mutignano	5+400
S.P. n. 29/B di Silvi Paese	5+500
S.P. n. 30 di Treciminiere	18+300
S.P. n. 77 del Cagno	10+000
<b>TOTALE KM.</b>	<b>84+200</b>

<b>NUMERI UTILI</b>	
<b>PRIMO NUCLEO</b>	
Geom. Piero Marinucci	3292608988
Geom. Gino Quaranta	3204348899
<b>SECONDO NUCLEO</b>	
Geom. Antonio Di Remigio	3292608985
Geom. Marco Paoletti	3204348900
<b>TERZO NUCLEO</b>	
Geom. Giacomo D'Ignazio	3204348898
Geom.	
<b>QUARTO NUCLEO</b>	
Geom. Degnitti Emidio	3204348901
Geom.	
<b>NUMERO VERDE</b>	800017069
<b>CENTRALINO</b>	0861-3311
<b>DIRIGENTE AREA TECNICA 3</b> Arch. Danilo Antonio CRESCIA	3338863679
<b>CENTRO N. 1 PROGETTAZIONE</b> Ing. Sara Testa	3292609009
<b>CENTRO N. 2 PROGETTAZIONE</b> Ing. Monica Di Mattia	3292608991

<b>Nucleo di manutenzione</b>	<b>Località di stoccaggio</b>
<b>1</b>	<b>NERETO</b>
<b>2</b>	<b>ROIANO</b>
	<b>S. STEFANO</b>
	<b>MONTORIO</b>
<b>3</b>	<b>ISOLA G. S.</b>
	<b>BISENTI</b>
<b>4</b>	<b>ATRI</b>
<b>Totali</b>	

Le risorse a disposizione di questa Provincia per ciascun nucleo sono:

Nucleo n. 1

Capo Nucleo Geom. Piero Marinucci – Geom. Gino Quaranta

Personale esterno n. 5

Mezzi a disposizione n. 2

Nucleo n. 2

Capo Nucleo Geom. Antonio Di Remigio – Geom. Marco Paoletti

Personale esterno n. 12

Mezzi a disposizione n. 7

Nucleo n. 3

Capo Nucleo f.f. Geom. Giacomo D'Ignazio

Personale esterno n. 5

Mezzi a disposizione n. 6

Nucleo n. 4

Capo Nucleo f.f. Geom. Emidio Degnitti

Personale esterno n. 6

Mezzi a disposizione n. 3

Disponibilità mezzi Provincia

N° mezzi	Nucleo	rimessa	anno immatric. ne	tipologia veicolo	costruttore	spargisale	attrezzatura neve	attrezzatura neve	personale
1	1	Ponte Vezzola	29.12.17	autocarro	Unimog	3 - m3	Lama neve		Giovannini A Tulini M. Farinelli Romualdi D. D'Ignazio A.
2		Sant'Omero	05.12.02	trattore	Massey-Ferguson		Vomere		
3									
4	2	Montorio	05.12.02	trattore	Massey-Ferguson		Vomere	Fresa neve	Coruzzi S. Quaranta F. Di Giacinto M. Bucci S. Di Felice G. Foglia D. Di Marco A.
5		Montorio	04.07.02	autocarro	Unimog	3 - m3	Vomere		
6		Montorio	1988	autocarro (anas)	FIAT 80.14	3 - m3	Lama neve		
7	2	Rocca S. M.	11.12.02	terna articolata	Komatsu 98A 2		Vomere	Di Bonaventura F. Di Giovanni N. Di Giuseppe A.	
8		Rocca S. M.	05.12.02	trattore	Massey-Ferguson		Vomere		
9		Rocca S. M.	21.07.88	autocarro magirus	IVECO 190.26	6 - m3	Vomere		
##	2	Ponte Vezzola	04.07.02	autocarro	Unimog	3 - m3	Vomere	Fresa neve	Di Domenico M. Di Felice I.
##	3	Isola G. S.	15.12.17	trattore semovente	Grillo			Fresa neve	Di Filippo F. Di Claudio M. Vitali F.
##		S. Omero	16.10.02	trattore	Massey-Ferguson		Vomere		
##		Isola G. S.	12.12.07	autocarro	Unimog (Regione)	3 - m3	Vomere		
##		Isola G. S.	1988	autocarro (anas)	FIAT 80.14		Lama neve		

##	<b>3</b>	<b>Bisenti</b>	<b>16.10.02</b>	<b>trattore</b>	<b>Massey-Ferguson</b>		<b>Vomere</b>
##		<b>Bisenti</b>	<b>21.06.88</b>	<b>autocarro magirus</b>	<b>IVECO 190.26</b>	<b>6 - m3</b>	<b>Vomere</b>

<b>De Flaviis P.</b>
<b>Giancola A.</b>

##	<b>4</b>	<b>Atri</b>	<b>16.10.02</b>	<b>trattore</b>	<b>Massey-Ferguson</b>		<b>Vomere</b>
##		<b>Atri</b>	<b>21.06.88</b>	<b>autocarro magirus</b>	<b>IVECO 190.26</b>	<b>6 - m3</b>	<b>Vomere</b>
		<b>Sant'Omero</b>	<b>1988</b>	<b>autocarro (anas)</b>	<b>FIAT 80.14</b>	<b>3 - m3</b>	<b>Lama neve</b>

<b>Matalucci M.</b>
<b>Ferretti G.</b>
<b>Procaccia F.</b>
<b>Fuschi M.</b>
<b>Della Loggia A.</b>
<b>Amorosi S.</b>

## **COMPRESORI**



Disponibilità mezzi Provincia

N° mezzi	Nucleo	rimessa	anno immatric. ne	tipologia veicolo	costruttore	spargisale	attrezzatura neve	attrezzatura neve	personale
1	1	Ponte Vezzola	29.12.17	autocarro	Unimog	3 - m3	Lama neve		Giovannini A Tulini M. Farinelli Romualdi D. D'Ignazio A.
2		Sant'Omero	05.12.02	trattore	Massey-Ferguson		Vomere		
3									
4	2	Montorio	05.12.02	trattore	Massey-Ferguson		Vomere	Fresa neve	Coruzzi S. Quaranta F. Di Giacinto M. Bucci S. Di Felice G. Foglia D. Di Marco A.
5		Montorio	04.07.02	autocarro	Unimog	3 - m3	Vomere		
6		Montorio	1988	autocarro (anas)	FIAT 80.14	3 - m3	Lama neve		
7	2	Rocca S. M.	11.12.02	terna articolata	Komatsu 98A 2		Vomere	Di Bonaventura F. Di Giovanni N. Di Giuseppe A.	
8		Rocca S. M.	05.12.02	trattore	Massey-Ferguson		Vomere		
9		Rocca S. M.	21.07.88	autocarro magirus	IVECO 190.26	6 - m3	Vomere		
##	2	Ponte Vezzola	04.07.02	autocarro	Unimog	3 - m3	Vomere	Fresa neve	Di Domenico M. Di Felice I.
##	3	Isola G. S.	15.12.17	trattore semovente	Grillo			Fresa neve	Di Filippo F. Di Claudio M. Vitali F.
##		S. Omero	16.10.02	trattore	Massey-Ferguson		Vomere		
##		Isola G. S.	12.12.07	autocarro	Unimog (Regione)	3 - m3	Vomere		
##		Isola G. S.	1988	autocarro (anas)	FIAT 80.14		Lama neve		

##	<b>3</b>	<b>Bisenti</b>	<b>16.10.02</b>	<b>trattore</b>	<b>Massey-Ferguson</b>		<b>Vomere</b>
##		<b>Bisenti</b>	<b>21.06.88</b>	<b>autocarro magirus</b>	<b>IVECO 190.26</b>	<b>6 - m3</b>	<b>Vomere</b>

<b>De Flaviis P.</b>
<b>Giancola A.</b>

##	<b>4</b>	<b>Atri</b>	<b>16.10.02</b>	<b>trattore</b>	<b>Massey-Ferguson</b>		<b>Vomere</b>
##		<b>Atri</b>	<b>21.06.88</b>	<b>autocarro magirus</b>	<b>IVECO 190.26</b>	<b>6 - m3</b>	<b>Vomere</b>
		<b>Sant'Omero</b>	<b>1988</b>	<b>autocarro (anas)</b>	<b>FIAT 80.14</b>	<b>3 - m3</b>	<b>Lama neve</b>

<b>Matalucci M.</b>
<b>Ferretti G.</b>
<b>Procaccia F.</b>
<b>Fuschi M.</b>
<b>Della Loggia A.</b>
<b>Amorosi S.</b>